

- NOTAS GERAIS
- TODAS AS MEDIDAS DEVEM SER VERIFICADAS NO LOCAL DA OBRA ANTES DA EXECUÇÃO
  - É DE INTEIRA RESPONSABILIDADE DOS FORNECEDORES A MEDIÇÃO NO LOCAL.
  - EM CASO DE DÚVIDAS, CONSULTE O ARQUITETO/ENGENHEIRO RESPONSÁVEL.
- LEGENDAS
- TELHA TRAPEZOIDAL TIPO SANDUÍCHE ISOLAMENTO TÉRMOACÚSTICO COR BRANCO
  - LAJE DE CONCRETO - REFZER CONTRAPISO E IMPERMEABILIZAR
  - RALO HEMISFÉRICO
- OBSERVAÇÕES
- PROJETO PARA A COBERTURA DO BLOCO 9 FOI ELABORADO A PARTIR DE LEVANTAMENTO IN LOCO REALIZADO EM SETEMBRO DE 2024.
  - ANTES DA EXECUÇÃO DA OBRA DEVERÁ SER REALIZADO LEVANTAMENTO MINUCIOSO VERIFICANDO-SE: (1) LARGURA E COMPRIMENTO DAS FACHADAS, (2) ALTURA DAS VIGAS INVERTIDAS, E (3) DISTÂNCIAS DE EIXO DOS PILARES, DENTRE OUTROS ELEMENTOS ESTRUTURAIS, PARA QUE SEJAM COMPATIBILIZADAS COM AS MEDIDAS DE PROJETO.
  - A IMPERMEABILIZAÇÃO EXISTENTE DEVERÁ SER INTEGRALMENTE REMOVIDA; LAJES E CALHAS DEVERÃO RECEBER NOVA IMPERMEABILIZAÇÃO
  - TODOS OS ELEMENTOS DE TELHADO EXISTENTE (APOIOS E TELHAS) DEVERÃO SER DEMOLIDOS E REMOVIDOS;
  - ELEMENTOS ESTRUTURAIS SERÃO DIMENSIONADOS PELO PROJETO DE ESTRUTURA.
  - AS CALHAS, LAJES, MURETAS E ESTRUTURA METÁLICA A SEREM CONSTRUÍDAS DEVERÃO SER ASSENTADAS SOBRE A ESTRUTURA DE CONCRETO EXISTENTE, ABSOLUTAMENTE LIMPAS, CONFORME PROJETO DE ESTRUTURA.
  - FALHAS NA ESTRUTURA EXISTENTE DEVERÃO SER RELATADAS À EQUIPE DE FISCALIZAÇÃO DE OBRAS DO DAE, QUE DEFINIRÁ A MEDIDA REPARADORA ADEQUADA.
  - A ALTURA DAS PLATIBANDAS DEVEM SEGUIR PROJETO
  - TODAS AS INSTALAÇÕES EXISTENTES DE SPDA DEVERÃO SER REMOVIDAS; OS NOVOS ELEMENTOS DE INSTALAÇÃO DEVERÃO SEGUIR RESPECTIVOS PROJETOS
  - DESCIDAS DE ÁGUAS PLUVIAIS DEVEM ESTAR COMPATÍVEIS COM O INDICADO EM PROJETO E DEVERÃO SER CONECTADAS NA INFRAESTRUTURA EXISTENTE
  - ANTES DE REALIZAR AS INSTALAÇÕES DO SISTEMA DE COLETA DE ÁGUAS PLUVIAIS, VERIFICAR SE O SISTEMA DE DRENAGEM EXISTENTE ESTÁ FUNCIONANDO CORRETAMENTE
  - ANTES DA EXECUÇÃO DAS ESQUADRIAS, TODAS AS MEDIDAS DE VÃO DEVERÃO SER CONFERIDAS NO LOCAL. NÃO SERÃO ACEITOS COMPLEMENTOS OU CORTES NAS ESQUADRIAS REALIZADOS NA OBRA.

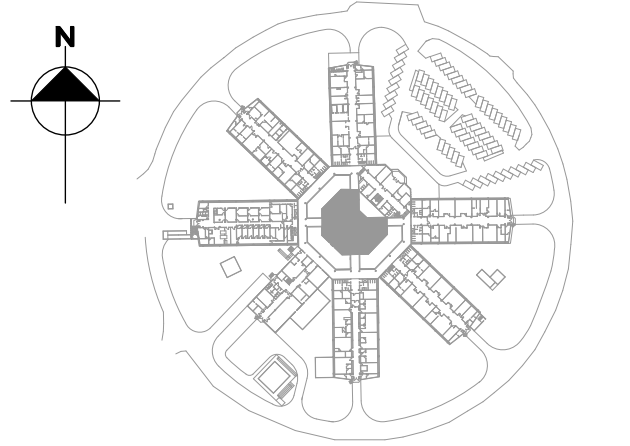

B	REVISÃO DAS ESPECIFICAÇÕES	BEATRIZ	MARCELA	FEV/2025
A	LANÇAMENTO DE PROJETO EXECUTIVO	BEATRIZ	MARCELA	JAN/2025
EMIS.	DESCRIÇÃO	REVISADO POR	RESP. TÉCNICO	DATA

Ministério da Saúde  
FIOCRUZ  
Fundação Oswaldo Cruz

CAMPUS  
MANGUINHOS-RJ

NOME DO PRÉDIO / ÁREA  
**INCQS  
FIOCRUZ CAMPUS MANGUINHOS**

OBJETIVO  
REFORMA

Nº PRÉDIO  
035

Nº DA META  
2025-023

G.E. / O.R.  
2025.06.04.01

Nº PRANCHAS  
A035A289A

SETOR  
EDIFICAÇÃO

TIPO DE PROJETO / SUBTIPO DE PROJETO  
ARQUITETURA / SITUAÇÃO

FASE  
PROJETO EXECUTIVO

TÍTULO DA PRANCHAS  
**PLANTA COBERTURA  
ARQUITETURA | BLOCO 9**

COORDENADOR DA META  
ERISVALDO DE LIMA J.

RESPONSÁVEL TÉCNICO  
JOSÉ EDUARDO V. ZÚNIGA

CREA/CAU  
84105210-8D

ART/RT  
2020250179661

DATA  
18/02/2025

ESCALA  
INDICADA

EQUIPE  
J. E. V. ZUNIGA; MARCELA GREEN; BEATRIZ LIMA; MATHEUS MELO